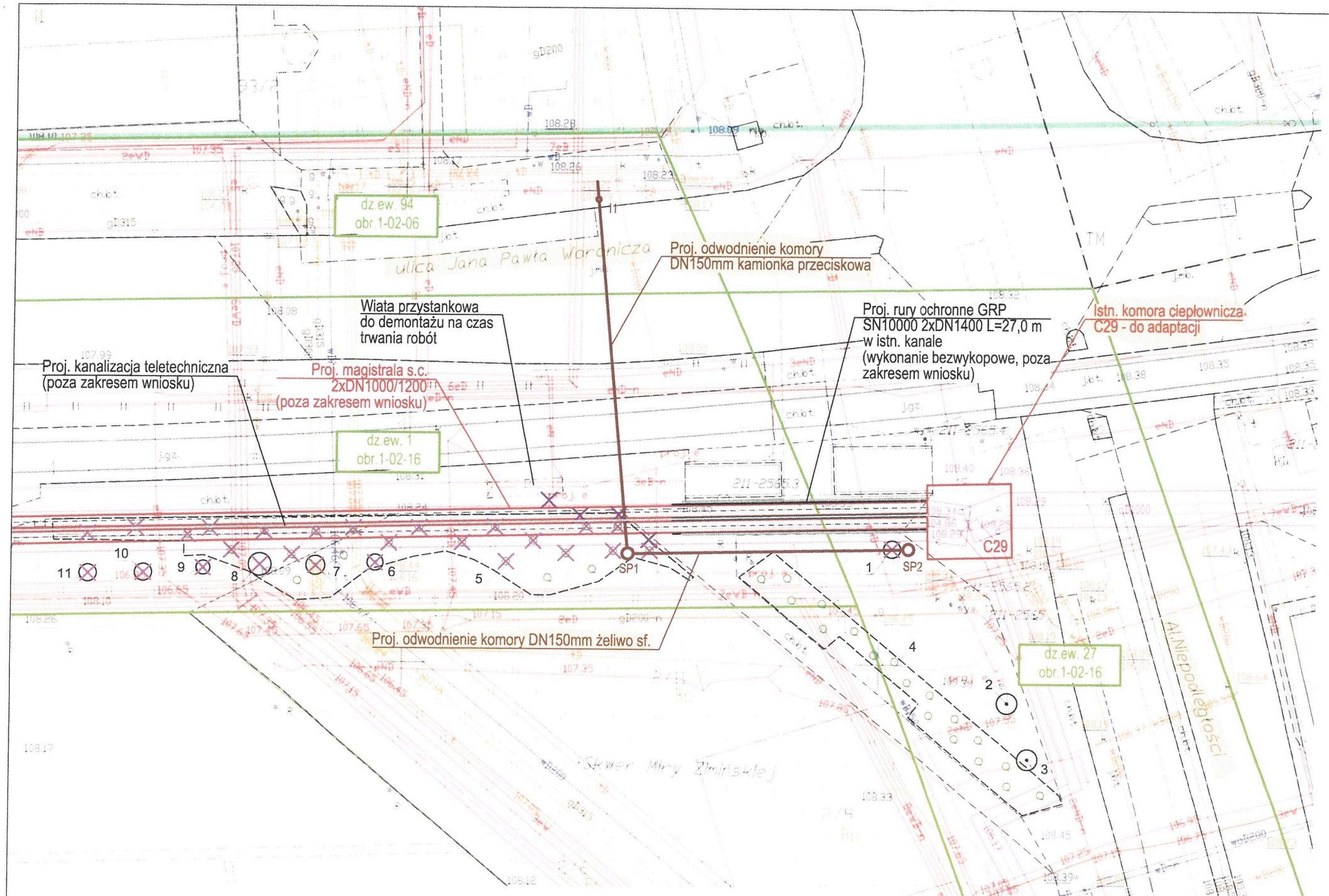

LEGENDA:

- Projektowane odwodnienie komory C29
- Projektowane rury ochronne - poza zakresem wniosku
- Elementy istn. kanałów do pozostawienia
- Projektowana sieć ciepłownicza - poza zakresem wniosku
- Projektowana kanalizacja teletechniczna - poza zakresem wniosku
- Istniejąca sieć ciepłownicza
- Granica działki ewidencyjnej
- Istniejące uzbrojenie do likwidacji
- Zasięg korony drzewa
- Drzewo liściaste
- Drzewo iglaste
- Krzew / grupa krzewów liściastych
- 12 Numer inwentaryzacyjny
- Zieleń do usunięcia

Jestem świadomy odpowiedzialności karnej za złożenie fałszywych oświadczeń. Oświadczam, że operat techniczny zawierający rezultaty prac geodezyjnych w wyniku których powstał niniejszy dokument uzyskał pozytywny wynik weryfikacji.

Identyfikator zgłoszenia prac geodezyjnych	BG-WOZ-OZ.6640.2227.2023
Organ służby geodezyjnej, który otrzymał zgłoszenie	Prezydent m.st.Warszawy
Wykonawca prac geodezyjnych	GEOTERM Paulina Sokołowska
Nr oraz data sporządzenia dokumentu zawierającego wynik pozytywnej weryfikacji	BG-WOZ-OZ.6640.2227.2023. PGE_86138 z dn.30.03.2023r.
Imię i nazwisko oraz nr uprawnień zawodowych kierownika prac	mgr inż.Adam Białkiewicz upr.zaw.15222

MAPA DO CELÓW PROJEKTOWYCH

Warszawa, Dz.Mokotów, ul.Weronicza, dz.ew.1/5,41,1,27

Oznaczenie kancelaryjne pracy geodezyjnej	BG-WOZ-OZ.6640.2227.2023	
Miejscowość	m.st.Warszawa	
Jednostka ewidencyjna	identyfikator	146505_8
	nazwa	Wilanów
Obręb ewidencyjny	identyfikator	146505_8.0804.0216
	nazwa	1-08-04.1-02-16
Skala / Skala mapy	numeryczna	1:500
Nazwa układu współrzędnych	prostokątnych płaskich	PL_2000 strefa 7
	wysokości	PL_EVRF2007_NH
Oznaczenie granic obszaru aktualizacji		
Oznaczenie i informacje o służebnościach gruntowych mających wpływ na zagospodarowanie gruntów zlokalizowanych w granicach projektowanej inwestycji		wykonano bez ustalania obciążeń
Oznaczenie i symbol konturu użytku gruntowego, który nie jest ujawniony w bazie danych egib		brak

Nie wykluczo się istnienia w terenie innych nie wykazanych na niniejszej mapie urządzeń podziemnych, które nie były zgłoszone do inwentaryzacji

geoterm
Ul. Droga Hrabska 45,05-090 Falenty Nowe
Regon:142613907 NIP: 522-238-48-60
Tel.887-66-55-01,e-mail:geoterm@wp.p

mgr inż. Adam Białkiewicz
GEODETA UPRAWNIONY
nr 15222

Data: 27.03.2023

Skala 1:500

Opracowała: mgr inż. Małgorzata Markowska

upr. bud. nr WAZ/0066/PWBS/18

METRO WARSZAWSKIE Sp. z o.o.
02-798 Warszawa, ul. Wilczy Dół 5
Załącznik nr 5 do pisma znak: P.0133.26.2023.TCH
P/16.1/2023/TCH
z dnia 03.10.2023